



Istituto Comprensivo 2 S.Giovanni Lupatoto, Istituto Comprensivo 9 Valdonega, Istituto Comprensivo 14 San Massimo, Istituto Comprensivo 15 Borgo Venezia; Istituto Comprensivo 16 Valpantena; Istituto Comprensivo 17 Montorio, Istituto Comprensivo 19 Santa Croce; Istituto Comprensivo S. Michele Extra; Madonna di Campagna; Istituto di istruzione secondaria Copernico-Pasoli, Istituto Sannicheli, Liceo Scientifico Galilei, Liceo Scientifico Fracastoro, Liceo Scientifico Messedaglia, Liceo Montanari, Scuole Aportiane, Istituto Stimato, Istituto Don Mazza, Nido e Scuola Materna S. Maria in Stelle, Istituto Onnicomprensivo Sacra Famiglia, Cooperativa Sociale SI – FA, Studio Incontro - Formazione Aggregazione, Scuola in Ospedale.

**LA RETE PROSPETTIVA FAMIGLIA , IN COLLABORAZIONE CON LA SESTA CIRCOSCRIZIONE, PROPONE UN CICLO DI QUATTRO PROIEZIONI PER GLI STUDENTI, I DOCENTI E LE FAMIGLIE DELLA RETE  
AN ENGLISH-LANGUAGE FILM FORUM FOR LEARNING**

## ***“THE OTHERS”***

*« Nessuna porta deve essere aperta prima che l'ultima sia stata chiusa », 2001*

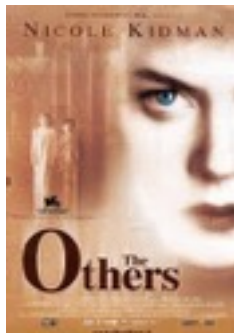

*“It is about 1945. Grace and her two children live in a large country house in Jersey, waiting for husband and father to return from the war. The children are ill, with acute photo-sensitivity, and must be kept in darkness at all times. Because of this, Grace imposes strict, oppressive, almost religious rules on the newly-arrived servants. After a short time, the children seem to be sensing a presence in the house. Could it be haunted? Does the house contain memories of a terrible hidden past?*

*A film that deserves to be seen twice, so clever is the plot and so shocking the final solution to the puzzle” . Marcus Perryman*

**29 gennaio 2015, Centro Civico Tommasoli, ore 20.30**

**Si prega di intervenire almeno dieci minuti prima dell’inizio delle attività didattico-linguistiche, provvisti di PF- card.**

**Per ulteriori informazioni consultare il sito [www.prospettivafamiglia.it](http://www.prospettivafamiglia.it)**

**Il dibattito in lingua  
sarà guidato dal Prof. Marcus Perryman**

Le Referenti del Progetto didattico-linguistico

Prof.ssa Daniela Galletta

Prof.ssa Giovanna Da Villa

Il Presidente di Prospettiva Famiglia

Dott. Paolo Stefano

Con il contributo di

